Oddelek za zootehniko

Groblje 3, Domžale

Tel.: 01-3203-920

Fax.: 01-7241-005

REZULTATI
OCENJEVANJA MESNATOSTI PRAŠIČEV

NA LINIJI KLANJA

OD 01.01.2020 DO 31.12.2020

Dokument št. 2-1/2021

ZA BUREAU VERITAS, d.o.o.:

Stanislav BRADEŠKO, dr. vet. med.

OBDELAVA IN OCENA REZULTATOV:

Prof. dr. Milena KOVAČ
Doc. dr. Špela MALOVRH
Prof. dr. Marjeta ČANDEK POTOKAR
Karmen LOŽAR, dipl. inž. zoot.
Meta MARUŠIČ
Irena ULE
Stanka PAVLIN

DOMŽALE, januar 2021

UVOD

Mesnatost prašičev na liniji klanja smo v Sloveniji ponovno pričeli ocenjevati v juliju 1996. Del pravilnika, ki se nanaša na ocenjevanje, razvrščanje in označevanje trupov prašičev, je usklajen s priporočili Evropske unije, ostali deli pa so bili povzeti v nespremenjeni obliki po starem jugoslovanskem pravilniku (ULSFRJ, številki 2/85, 12/85 in 24/86). Z montažo merilne naprave - odvzemnika debeline - so pričeli že v marcu 1996, v zadnji med sedmimi velikimi klavnicami pa je bil postopek uveden v decembru istega leta. V uradnem listu EU št. L056 je bila dne 29.2.2008 objavljena odločba komisije o spremembi odločbe 2005/879/ES o odobritvi metod za razvrščanje prašičjih trupov v Sloveniji, ki prinaša novo enačbo za izračun mesnatosti. Od 1.4.2008 dalje se je pričela uporabljati nova enačba za izračun mesnatosti v vseh slovenskih klavnicah, kjer se izvaja ocenjevanje in razvrščanje klavnih trupov prašičev.

Prve podatke z linije klanja smo zabeležili že v juniju 1996. S 1.7.1997 je kontrolna organizacija vpeljala enoten šifrant dobaviteljev v vseh klavnicah, kjer izvajajo ocenjevanje in razvrščanje prašičjih trupov. Dobavitelji so razdeljeni v slovenske industrijske farme (pod 0000100), usluge (od 000100 do 001999), zadruga in združenja (od 002000 do 004999) in druge dobavitelje (nad 005000). V slednjo skupino štejemo posamezne družinske kmetije, uvoz in posredniška podjetja. Oznaka je šestmestna, prvih pet mest je namenjenih identifikaciji dobavitelja, zadnje mesto pa omogoča ločevanje posameznih skupin. V analizi smo združili podatke različnih skupin istega dobavitelja. Oznaka dobavitelja je petmestna.

Dobavitelji pa ne predstavljajo tudi dejanskega izvora prašičev. Izvor prašiča navajamo pod identifikacijo skupine in sicer po šifrantu centralne službe za identifikacijo in registracijo (SIR). Dokumentacija je zlasti pri manjših rejcih nepopolno izpolnjena, zato izvor ni vedno zabeležen. Pri skupinah bi moral kontrolor vedno preveriti izvor in ga navesti na dokumentaciji in v elektronskih datotekah. Poznavanje izvora prašičev je koristno za rejca, dobavitelja, klavnico in porabnika, predpisuje ga tako omenjeni pravilnik kot sanitarno - veterinarski predpisi. Zato je interes vsakega, da informacijo ohrani in jo posreduje kontrolorju.

Š I F R A N T K L A V N I C:

Šifra klavnice: Klavnica:

SI-003	Klavnica KZ Rače
SI-006	Klavnica Šentjur d.o.o.
SI-033	Košaki d.d. Maribor
SI-103	Celjske mesnine d.d.
SI-711	MIR Klavnica d.o.o.

ŠIFRANT DOBAVITELJEV

Usluga (servis klanje)

D	O	B	A	V	I	T	E	L	J
SIFRA	OD	DO	NASLOV						
10	100	109	Usluga razni						
11	110	119	Ahac						
12	120	129	Agroeuotrade						
13	130	139	Bauman P.						
14	140	149	Blatnik						
15	150	159	Bogataj						
16	160	169	Bolarič						
17	170	179	CMI Celje						
18	180	189	Cadež						
19	190	199	Cas						
20	200	209	Čefuta						
21	210	219	Dolar						
22	220	229	Edip						
23	230	239	Eurovaba						
24	240	249	Fekonja						
25	250	259	Ferk-Mesarija						
26	260	269	Ferme S.						
27	270	279	Fingušt I.						
28	280	289	Fingušt J.						
29	290	299	Gomboc						
30	300	309	Gregorc						
31	310	319	Hanžekovič-Mesarija						
32	320	329	Hrib Dobje						
33	330	339	Hrženjak						
34	340	349	Javornik						
35	350	359	Juvan-Mesarija						
36	360	369	Jereb						
37	370	379	Kodila						
38	380	389	Kodrin						
39	390	399	Kras Sežana						
41	410	419	Kovačič Miha						
42	420	429	Lajči						
43	430	439	Lečnik						
44	440	449	Ledas						
45	450	459	Lešnik						
46	460	469	Lotrič						
47	470	479	Mandi Sentjur						
48	480	489	Meso COOP						
49	490	499	Mikuš						
50	500	509	Mlakar						
51	510	519	NIKL						
52	520	529	Oblak						
53	530	539	Oman						
54	540	549	Orthaber						
55	550	559	Pertoci						
56	560	569	Plečko M.						
57	570	579	Pleško G.						
58	580	589	Podobnik						
59	590	599	Pogled Postojna						
60	600	609	Prekoršek						
61	610	619	Promes						
62	620	629	Prošič						
63	630	639	Rihtaršič						
64	640	649	Rop						
65	650	659	Salumis d.o.o.						
66	660	669	Senekovič						
68	680	689	Smolar						
69	690	699	Sodnik						
70	700	709	Spirala						
71	710	719	Siftar						

D	O	B	A	V	I	T	E	L	J
SIFRA	OD	DO	NASLOV						
72	720	729	Sumak						
73	730	739	TMI Postojna						
74	740	749	13 M Venda M. Sobota						
75	750	759	Univit						
76	760	769	Urbanc						
77	770	779	Valand						
78	780	789	Vision Hrastje						
79	790	799	Zadravec						
80	800	809	Zupanič						
81	810	819	Zerak A.						
82	820	829	Stajnbirt						
83	830	839	Podplatnik-Mesarija						
84	840	849	Zerak F.						
85	850	859	Kalan F.						
86	860	869	Sirc J.						
87	870	879	Steinfelser M.						
88	880	889	Kocjan V.						
89	890	899	Orlač J.						
90	900	909	Turnšek F.						
91	910	919	Matjašič R.						
92	920	929	Valenko A.						
93	930	939	Gastro - Skok M.						
94	940	949	Svenšek T.						
95	950	959	Mesnica Emeršič						
96	960	969	Mesnine Juršinci						
97	970	979	Bračič I.						
98	980	989	Mesarija Kokol						
99	990	999	Herga A.						
100	1000	1009	Krajnc J.						
101	1010	1019	Svenšek J.						
102	1020	1029	Gorišič						
103	1030	1039	Damiš - Cirkovce						
104	1040	1049	Založnik - Celje						
105	1050	1059	Lužnik - Ptuj						
106	1060	1069	Vedenik - Sempeter						
107	1070	1079	Pal Dragica - gostilna						
108	1080	1089	Marčec - Obrež						
109	1090	1099	Maromes - Maribor						
110	1100	1109	Breg Peter, Apače						
111	1110	1119	Usluga - Košaki, Maribor						
112	1120	1129	TKT "M.S." Ključarovci						
113	1130	1139	Vega d.o.o. Skakovci						
114	1140	1149	Kovintrade Celje - usluga						
115	1150	1159	Vučina						
116	1160	1169	Strašek - usluga						
117	1170	1179	Mesarija Jurček - Velenje						
118	1180	1189	Mesarija Arvaj						
119	1190	1199	Ceh Franc, Ptuj						
120	1200	1209	Štajerka						
121	1210	1219	Ivanoš, R. Slatina						
122	1220	1229	Skodič, Rače						
123	1230	1239	Slamberger						
124	1240	1249	Dušič						
125	1250	1259	Marko Slavič - usluga						
126	1260	1269	Usluga F. Ihan						
127	1270	1279	Usluga klavnica Ptuj						
128	1280	1289	MIR d.d. G.Radgona						
129	1290	1299	Usluga MDK						
130	1300	1309	Usluga Pomurka						

Drugi dob. (zasebni rejci, podjetja, odkup)

D O B A V I T E L J			
SIFRA	OD	DO	NASLOV
500	5000	5009	Občasni (razni)
501	5010	5019	Odkup Emona MIZ
502	5020	5029	Odkup MIP
503	5030	5039	Odkup MI M. Sobota
504	5040	5049	Odkup MIR Radgona
505	5050	5059	ABC Pomurka - Cankova
506	5060	5069	Agrex Sl. Konjice
508	5080	5089	Agrokol Ljutomer
510	5100	5109	Brumen Stanko
511	5110	5119	Cafnik Ljudmila
512	5120	5129	Cagran
513	5130	5139	Cigula F.
514	5140	5149	Ceh Stanko
516	5160	5169	Ekart Jože
517	5170	5179	Furek Branko
518	5180	5189	Golob
519	5190	5199	Grahič Rače
520	5200	5209	Holer
521	5210	5219	Jadran Sežana
523	5230	5239	Kokot Ivan
524	5240	5249	Koto Ljubljana
525	5250	5259	Krajnc Karel
526	5260	5269	Kuri Franc
527	5270	5279	Ljutomerčan
528	5280	5289	Majerič
529	5290	5299	Malva M. Sobota
532	5320	5329	Obreht Vera
533	5330	5339	Ozmeč Marija

D O B A V I T E L J			
SIFRA	OD	DO	NASLOV
534	5340	5349	Pulko
535	5350	5359	Pungartnik Marija
536	5360	5369	Pušnik Nežka
537	5370	5379	Simentalka Ljutomerčan
538	5380	5389	Strafela
539	5390	5399	Salamun
540	5400	5409	Skodič Jožica
541	5410	5419	Uvoz Nemčija
542	5420	5429	Uvoz Italija
543	5430	5439	Triovet Ljutomer
544	5440	5449	UREA d.o.o. Radenci
545	5450	5459	Uvoz Češka
546	5460	5469	Uvoz Madžarska
547	5470	5479	Uvoz Nizozemska
548	5480	5489	Vita Ljubljana - Holland
549	5490	5499	Živinopromet Malačič
550	5500	5509	Mesarstvo Šentjur - odkup
551	5510	5519	Mesarstvo Šentjur - zasilni zakol
552	5520	5529	Uvoz Avstrija
553	5530	5539	Odkup Perutnina Ptuj
554	5540	5549	Agrosad Sl. Bistrica
555	5550	5559	ABC Pomurka International, MS
556	5560	5569	NITRA d.o.o.
557	5570	5579	VIANDE d.o.o.
558	5580	5589	ABC Pomurka Internatinal-Kooperacija
559	5590	5599	MDK Usluga
560	5600	5609	Vitacomerce - odkup
561	5610	5619	Vitacomerce - uvoz Italija

Zadruga in združenja

D O B A V I T E L J			
SIFRA	OD	DO	NASLOV
200	2000	2009	Zadruga občasne
201	2010	2019	SKZ Beltinci
202	2020	2029	SKZ Cankova
203	2030	2039	KZ Celje
204	2040	2049	SKZ Črenšovci
205	2050	2059	SKZ Dobrovnik
206	2060	2069	TZO Dobrunje
207	2070	2079	KZ Emona Domžale
208	2080	2089	KZ Hoče
209	2090	2099	KZ Hotiza
210	2100	2109	Jeruzalem Ormož
211	2110	2119	Klas Križevci
212	2120	2129	Kmetijstvo Zalec
213	2130	2139	Kmetovalec Ljutomer
214	2140	2149	Kmetovalec Križevci
215	2150	2159	KZ Korena
216	2160	2169	KZ Krka z.o.o.
217	2170	2179	KZ Laško
218	2180	2189	KZ Lenart
219	2190	2199	SKZ Lendava
220	2200	2209	ZKD Ljubljana
221	2210	2219	SKZ Martjanci

D O B A V I T E L J			
SIFRA	OD	DO	NASLOV
222	2220	2229	Meja Šentjur
223	2230	2239	KZ MPG
224	2240	2249	SKZ Murska Sobota
225	2250	2259	KZ Ormož
226	2260	2269	SKZ Panonka
227	2270	2279	KZ Pesnica
228	2280	2289	SKZ Petrovci
229	2290	2299	KZ Prebold
230	2300	2309	SKZ Prosenjakovci
231	2310	2319	KZ Ptuj
233	2330	2339	KZ Radgona
234	2340	2349	KZ Rače
235	2350	2359	KZ Slov. Konjice
236	2360	2369	KZ Stična
237	2370	2379	KZ Šentjur
238	2380	2389	KZ Smarje pri Jelšah
239	2390	2399	KZ Turnišče
240	2400	2409	KZ Radgona - OE Apače
241	2410	2419	KZ Radgona - OE Videm
242	2420	2429	VG Kapela
243	2430	2439	KZ Lovrenc na Dravskem polju
244	2440	2449	KZ Saleška Dolina

Slovenske farme - kooperacija

D O B A V I T E L J			
SIFRA	OD	DO	NASLOV
600	6000	6009	Farme Ihan d.d. - kooperacija

D O B A V I T E L J			
SIFRA	OD	DO	NASLOV
601	6010	6019	Farma perutnina Ptuj - kooperacija

Seznam vodi in ureja BUREAU VERITAS, d.o.o.

Tab 1. -Kategorije klavnih prašičev po mesecih od 1.10.2020 do 31.12.2020

Mesec klanja	Število	Kategorija klavnih prašičev							
		1	2	3A	3B	3C	3D	4	Neznana
10.2020	16177	4.51	90.19	0.73	3.83	0.04	0.57	0.13	0.00
11.2020	17795	3.32	86.75	0.77	8.09	0.16	0.78	0.13	0.00
12.2020	21135	5.93	83.09	1.32	8.90	0.14	0.55	0.07	0.00
Skupaj	55107	4.67	86.36	0.97	7.15	0.12	0.63	0.11	0.00

Tab 2. -Razvrstitev pitanih prašičev na liniji klanja v tržne razrede po mesecih od 1.10.2020 do 31.12.2020

Mesec klanja	Število	Tržni razred						
		S	E	U	R	O	P	Neznana
10.2020	14590	75.25	21.83	2.44	0.12	0.03	0.00	0.33
11.2020	15438	71.14	25.01	3.08	0.27	0.03	0.02	0.45
12.2020	17562	69.99	26.08	3.13	0.18	0.03	0.00	0.58
Skupaj	47590	71.98	24.43	2.90	0.19	0.03	0.01	0.46

Tab 3. -Povprečja in standardni odklon za meritve na liniji klanja po mesecih od 1.10.2020 do 31.12.2020

Mesec klanja	Število	Masa toplih polovic (kg)		Meritev M (mm)		Meritev S (mm)		Delež mesa (%)	
		\bar{X}	SD	\bar{X}	SD	\bar{X}	SD	\bar{X}	SD
		10.2020	14590	97.03	11.76	78.28	6.73	11.98	3.90
11.2020	15438	98.64	12.34	78.12	6.98	12.46	4.06	61.22	3.02
12.2020	17562	98.37	12.01	78.40	6.94	12.58	3.94	61.17	3.00
Skupaj	47590	98.05	12.06	78.27	6.89	12.36	3.98	61.32	2.99

Tab 4. -Kategorije klavnih prašičev po mesecih od 1.1.2020 do 31.12.2020

Mesec klanja	Število	Kategorija klavnih prašičev							
		1	2	3A	3B	3C	3D	4	Neznana
01.2020	18896	4.54	89.70	1.05	4.07	0.06	0.42	0.16	0.00
02.2020	16425	3.39	89.46	0.45	5.88	0.12	0.57	0.13	0.00
03.2020	19075	2.77	87.98	0.82	7.58	0.09	0.67	0.08	0.00
04.2020	16987	2.21	90.12	0.57	6.37	0.05	0.56	0.12	0.00
05.2020	17810	2.95	89.10	0.73	6.34	0.17	0.61	0.10	0.00
06.2020	19126	5.31	87.85	0.61	5.41	0.12	0.52	0.20	0.00
07.2020	18378	5.05	90.82	0.41	2.95	0.11	0.52	0.14	0.00
08.2020	17408	5.44	90.03	0.53	3.13	0.17	0.59	0.10	0.00
09.2020	17473	6.32	90.27	0.67	1.81	0.17	0.59	0.16	0.00
10.2020	16177	4.51	90.19	0.73	3.83	0.04	0.57	0.13	0.00
11.2020	17795	3.32	86.75	0.77	8.09	0.16	0.78	0.13	0.00
12.2020	21135	5.93	83.09	1.32	8.90	0.14	0.55	0.07	0.00
Skupaj	216685	4.34	88.67	0.73	5.43	0.12	0.58	0.13	0.00

Tab 5. -Razvrstitev pitanih prašičev na liniji klanja v tržne razrede po mesecih od 1.1.2020 do 31.12.2020

Mesec klanja	Število	T r ž n i r a z r e d						
		S	E	U	R	O	P	Neznan
01.2020	16950	72.27	24.15	2.93	0.25	0.05	0.02	0.33
02.2020	14694	72.38	24.14	2.82	0.22	0.04	0.03	0.37
03.2020	16783	72.81	23.17	3.15	0.35	0.05	0.00	0.47
04.2020	15308	75.86	20.99	2.47	0.24	0.03	0.01	0.41
05.2020	15869	75.15	21.39	2.88	0.22	0.04	0.03	0.30
06.2020	16802	71.84	24.16	3.24	0.28	0.04	0.05	0.39
07.2020	16690	71.66	24.92	2.79	0.22	0.08	0.05	0.27
08.2020	15672	75.13	22.42	2.08	0.11	0.03	0.03	0.20
09.2020	15773	78.12	19.58	1.81	0.18	0.04	0.02	0.26
10.2020	14590	75.25	21.83	2.44	0.12	0.03	0.00	0.33
11.2020	15438	71.14	25.01	3.08	0.27	0.03	0.02	0.45
12.2020	17562	69.99	26.08	3.13	0.18	0.03	0.00	0.58
Skupaj	192131	73.40	23.20	2.75	0.22	0.04	0.02	0.36

**Tab 6. -Povprečja in standardni odklon za meritve na liniji klanja po mesecih
od 1.1.2020 do 31.12.2020**

Mesec klanja	Število	Masa toplih polovic (kg)		Meritev M (mm)		Meritev S (mm)		Delež mesa (%)	
		\bar{X}	SD	\bar{X}	SD	\bar{X}	SD	\bar{X}	SD
01.2020	16950	96.29	11.98	77.90	6.78	12.32	4.02	61.30	3.01
02.2020	14694	97.35	11.95	78.35	6.56	12.33	4.03	61.35	3.00
03.2020	16783	98.29	11.67	78.75	6.75	12.31	4.12	61.41	3.12
04.2020	15308	97.08	12.01	78.78	6.63	11.93	4.07	61.69	3.06
05.2020	15869	97.43	11.60	78.94	6.38	12.07	4.12	61.60	3.07
06.2020	16802	97.03	11.98	77.99	6.64	12.37	4.15	61.27	3.10
07.2020	16690	95.95	11.51	77.44	6.52	12.36	4.01	61.21	3.01
08.2020	15672	95.55	11.76	77.45	6.48	12.03	3.77	61.46	2.81
09.2020	15773	93.93	11.66	77.22	6.53	11.70	3.68	61.67	2.73
10.2020	14590	97.03	11.76	78.28	6.73	11.98	3.90	61.59	2.93
11.2020	15438	98.64	12.34	78.12	6.98	12.46	4.06	61.22	3.02
12.2020	17562	98.37	12.01	78.40	6.94	12.58	3.94	61.17	3.00
Skupaj	192131	96.92	11.92	78.13	6.69	12.21	4.00	61.41	3.00

Tab 7. -Deleži klavnih trupov po kategorijah in klavnicah od 1.1.2020 do 31.12.2020

Klavnica	Število	Kategorija klavnih prašičev							
		1	2	3A	3B	3C	3D	4	Neznana
SI-003	7937	7.72	77.79	2.96	10.96	0.25	0.29	0.03	0.00
SI-006	58830	7.75	88.37	1.20	1.22	0.00	1.14	0.32	0.00
SI-033	15928	1.21	90.73	0.51	7.37	0.09	0.09	0.01	0.00
SI-103	47352	5.20	90.75	0.75	2.55	0.46	0.25	0.04	0.00
SI-711	86638	1.83	88.36	0.25	9.01	0.00	0.49	0.07	0.00
Skupaj	216685	4.34	88.67	0.73	5.43	0.12	0.58	0.13	0.00

Tab 8. -Deleži klavnih trupov po tržnih razredih in klavnicah od 1.1.2020 do 31.12.2020

Klavnica	Število	Tržni razred						
		S	E	U	R	O	P	Neznani
SI-003	6174	68.50	22.84	4.63	0.73	0.06	0.06	3.17
SI-006	51986	73.98	23.61	2.05	0.05	0.01	0.00	0.30
SI-033	14451	68.09	26.01	4.84	0.43	0.15	0.07	0.42
SI-103	42970	68.22	27.06	4.14	0.40	0.03	0.01	0.14
SI-711	76550	77.31	20.26	1.89	0.16	0.05	0.03	0.30
Skupaj	192131	73.40	23.20	2.75	0.22	0.04	0.02	0.36

Tab 9. -Rezultati mesnatosti na liniji klanja po klavnicah od 1.1.2020 do 31.12.2020

Klavnica	Število	Masa toplih polovic (kg)		Meritev M (mm)		Meritev S (mm)		Delež mesa (%)	
		\bar{X}	SD	\bar{X}	SD	\bar{X}	SD	\bar{X}	SD
		SI-003	6174	0.00	12.62	75.45	7.05	12.29	4.56
SI-006	51986	0.00	10.82	78.43	6.33	12.29	3.68	61.38	2.75
SI-033	14451	0.00	12.02	78.44	6.48	12.32	5.16	61.36	3.83
SI-103	42970	0.00	12.16	79.09	7.04	12.94	4.29	60.99	3.20
SI-711	76550	0.00	11.56	77.55	6.61	11.72	3.66	61.69	2.78
Skupaj	192131	96.92	11.92	78.13	6.69	12.21	4.00	61.41	3.00

**Tab 10. -Razvrstitev dobaviteljev v velikostne razrede za obdobje
od 1.1.2020 do 31.12.2020**

Razred	Število dobaviteljev	%	Število zaklanih	%	D e l e ž m e s a (%)		
					povp.	min	max
> 10000	3	7.50	121956	63.48	61.58	41.70	70.20
7000 - 7999	3	7.50	22537	11.73	61.24	39.50	68.70
6000 - 6999	2	5.00	13150	6.84	60.90	41.60	69.60
5000 - 5999	1	2.50	5281	2.75	60.71	44.60	70.20
3000 - 3999	1	2.50	3971	2.07	60.81	44.90	68.00
2000 - 2999	3	7.50	8362	4.35	60.67	35.40	69.00
1000 - 1999	6	15.00	9145	4.76	61.40	34.40	70.20
500 - 999	9	22.50	6680	3.48	61.26	36.80	69.30
100 - 499	5	12.50	765	0.40	60.06	47.10	69.00
50 - 99	3	7.50	231	0.12	60.19	46.30	67.90
< 50	4	10.00	53	0.03	61.30	53.60	65.60
Skupaj	40	100.00	192131	100.00	60.92	34.40	70.20

**Tab 11. -Deleži klavnih trupov po kategorijah, dobaviteljih in klavnicah
 od 1.1.2020 do 31.12.2020**

Klavnica	Dobavitelj	Število	Kategorija klavnih prašičev								
			1	2	3A	3B	3C	3D	4	Neznana	
SI-003		10	470	25.96	26.81	2.77	43.83	0.43	0.21	0.00	0.00
SI-003		27	14	0.00	64.29	0.00	28.57	0.00	7.14	0.00	0.00
SI-003		28	1269	1.81	87.31	2.36	7.64	0.47	0.32	0.08	0.00
SI-003		70	11	81.82	0.00	18.18	0.00	0.00	0.00	0.00	0.00
SI-003		87	98	0.00	89.80	0.00	9.18	0.00	0.00	1.02	0.00
SI-003		90	556	0.00	97.30	0.00	2.70	0.00	0.00	0.00	0.00
SI-003		98	1503	18.03	61.14	7.32	12.97	0.40	0.13	0.00	0.00
SI-003		99	56	0.00	98.21	0.00	1.79	0.00	0.00	0.00	0.00
SI-003		102	16	12.50	87.50	0.00	0.00	0.00	0.00	0.00	0.00
SI-003		122	199	0.00	80.40	2.01	17.59	0.00	0.00	0.00	0.00
SI-003		200	148	4.73	84.46	0.00	9.46	1.35	0.00	0.00	0.00
SI-003		234	3205	5.21	84.49	1.72	7.99	0.12	0.47	0.00	0.00
SI-003		500	381	3.15	81.36	5.51	9.97	0.00	0.00	0.00	0.00
SI-003	OSTALI	11	0.00	100.00	0.00	0.00	0.00	0.00	0.00	0.00	0.00
SI-003	Skupaj	7937	7.72	77.79	2.96	10.96	0.25	0.29	0.03	0.00	0.00
SI-006		1	5505	82.80	1.60	9.68	5.87	0.00	0.02	0.04	0.00
SI-006		10	258	0.00	84.88	0.39	14.73	0.00	0.00	0.00	0.00
SI-006		500	615	0.00	98.37	0.33	0.00	0.00	0.81	0.49	0.00
SI-006		600	52452	0.00	97.37	0.32	0.68	0.00	1.27	0.35	0.00
SI-006	Skupaj	58830	7.75	88.37	1.20	1.22	0.00	1.14	0.32	0.00	0.00
SI-033		10	1422	2.32	82.21	1.83	13.29	0.28	0.07	0.00	0.00
SI-033		19	707	0.99	96.18	1.13	1.41	0.00	0.00	0.28	0.00
SI-033		39	2517	1.71	82.40	0.40	15.45	0.00	0.04	0.00	0.00
SI-033		43	166	42.17	42.17	9.04	6.63	0.00	0.00	0.00	0.00
SI-033		51	2168	0.00	91.37	0.14	8.44	0.00	0.05	0.00	0.00
SI-033		68	586	0.00	97.10	0.00	2.90	0.00	0.00	0.00	0.00
SI-033		70	673	0.00	89.00	0.00	11.00	0.00	0.00	0.00	0.00
SI-033		81	258	0.00	89.15	0.00	10.08	0.39	0.39	0.00	0.00
SI-033		84	1884	0.00	95.97	0.05	3.72	0.00	0.27	0.00	0.00
SI-033		86	2040	0.05	93.04	0.49	6.23	0.20	0.00	0.00	0.00
SI-033		92	881	0.00	99.77	0.00	0.23	0.00	0.00	0.00	0.00
SI-033		218	67	4.48	88.06	2.99	4.48	0.00	0.00	0.00	0.00
SI-033		231	1256	1.04	95.14	0.32	3.34	0.00	0.16	0.00	0.00
SI-033		233	45	0.00	86.67	0.00	13.33	0.00	0.00	0.00	0.00
SI-033		500	1223	1.80	95.34	0.16	2.04	0.41	0.25	0.00	0.00
SI-033		502	30	0.00	100.00	0.00	0.00	0.00	0.00	0.00	0.00
SI-033	OSTALI	5	0.00	100.00	0.00	0.00	0.00	0.00	0.00	0.00	0.00
SI-033	Skupaj	15928	1.21	90.73	0.51	7.37	0.09	0.09	0.01	0.00	0.00
SI-103		10	177	0.00	19.21	0.00	51.41	28.81	0.56	0.00	0.00
SI-103		200	844	0.24	98.46	0.12	0.00	0.00	0.83	0.36	0.00
SI-103		201	1059	0.47	91.88	0.09	5.19	1.89	0.47	0.00	0.00
SI-103		202	102	0.00	98.04	0.00	0.00	1.96	0.00	0.00	0.00
SI-103		208	3076	1.95	92.69	0.13	4.68	0.46	0.10	0.00	0.00
SI-103		213	4444	8.84	89.36	0.50	0.97	0.00	0.29	0.05	0.00
SI-103		218	137	16.06	78.83	0.73	2.92	0.00	0.73	0.73	0.00
SI-103		231	4636	6.19	88.14	1.23	4.06	0.28	0.09	0.02	0.00
SI-103		233	7690	3.38	91.17	0.36	4.80	0.00	0.25	0.04	0.00
SI-103		500	6403	10.31	85.99	1.95	0.33	1.17	0.22	0.03	0.00
SI-103		501	10727	2.68	95.00	0.48	1.15	0.23	0.36	0.08	0.00
SI-103		502	6711	5.29	92.01	0.42	1.85	0.25	0.18	0.00	0.00
SI-103		503	1223	9.32	83.81	2.94	3.76	0.08	0.08	0.00	0.00

Klavnica	Dobavitelj	Število	Kategorija klavnih prašičev							
			1	2	3A	3B	3C	3D	4	Neznana
SI-103	512	108	0.00	100.00	0.00	0.00	0.00	0.00	0.00	0.00
SI-103	527	15	100.00	0.00	0.00	0.00	0.00	0.00	0.00	0.00
SI-103	Skupaj	47352	5.20	90.75	0.75	2.55	0.46	0.25	0.04	0.00
SI-711	10	1626	3.32	76.88	1.66	17.71	0.06	0.12	0.25	0.00
SI-711	37	1024	0.10	54.49	0.00	45.31	0.00	0.10	0.00	0.00
SI-711	39	6237	1.54	78.10	0.35	19.50	0.00	0.45	0.06	0.00
SI-711	42	26	0.00	96.15	0.00	3.85	0.00	0.00	0.00	0.00
SI-711	43	1386	1.66	90.55	2.09	5.63	0.00	0.07	0.00	0.00
SI-711	52	8961	0.03	88.16	0.13	11.32	0.00	0.21	0.15	0.00
SI-711	128	67378	2.09	90.08	0.19	7.04	0.00	0.56	0.05	0.00
SI-711	Skupaj	86638	1.83	88.36	0.25	9.01	0.00	0.49	0.07	0.00

Tab 12. -Deleži klavnih trupov po tržnih razredih, dobaviteljih in klavnih
za kategorijo 2 od 1.1.2020 do 31.12.2020

Klavnica	Dobavitelj	Število	Tr ž n i r a z r e d						
			S	E	U	R	O	P	Neznan
SI-003	10	126	49.21	32.54	11.90	3.17	0.79	2.38	0.00
SI-003	28	1108	71.48	22.38	5.60	0.18	0.00	0.00	0.36
SI-003	87	88	46.59	29.55	15.91	7.95	0.00	0.00	0.00
SI-003	90	541	90.76	8.87	0.37	0.00	0.00	0.00	0.00
SI-003	98	919	45.16	23.18	8.27	2.29	0.33	0.11	20.67
SI-003	99	55	43.64	47.27	9.09	0.00	0.00	0.00	0.00
SI-003	102	14	64.29	21.43	14.29	0.00	0.00	0.00	0.00
SI-003	122	160	58.75	38.13	3.13	0.00	0.00	0.00	0.00
SI-003	200	125	66.40	28.80	4.80	0.00	0.00	0.00	0.00
SI-003	234	2708	72.90	23.45	3.18	0.41	0.00	0.00	0.07
SI-003	500	310	73.55	22.26	4.19	0.00	0.00	0.00	0.00
SI-003	OSTALI	20	80.00	20.00	0.00	0.00	0.00	0.00	0.00
SI-003	SKUPAJ	6174	68.50	22.84	4.63	0.73	0.06	0.06	3.17
SI-006	1	88	90.91	7.95	0.00	0.00	0.00	0.00	1.14
SI-006	10	219	63.01	26.94	7.76	0.46	0.46	0.46	0.91
SI-006	500	605	78.68	18.68	1.82	0.00	0.50	0.17	0.17
SI-006	600	51074	73.94	23.69	2.03	0.05	0.00	0.00	0.29
SI-006	SKUPAJ	51986	73.98	23.61	2.05	0.05	0.01	0.00	0.30
SI-033	10	1169	75.28	20.44	3.34	0.43	0.26	0.00	0.26
SI-033	19	680	64.41	30.59	4.26	0.15	0.00	0.00	0.59
SI-033	39	2074	61.14	31.34	6.80	0.48	0.10	0.00	0.14
SI-033	43	70	4.29	15.71	20.00	22.86	22.86	12.86	1.43
SI-033	51	1981	69.06	25.09	4.85	0.56	0.00	0.00	0.45
SI-033	68	569	68.01	26.01	4.75	0.53	0.00	0.00	0.70
SI-033	70	599	73.29	22.04	4.34	0.17	0.00	0.00	0.17
SI-033	81	230	56.52	33.91	8.70	0.43	0.00	0.00	0.43
SI-033	84	1808	68.53	26.27	4.65	0.28	0.00	0.00	0.28
SI-033	86	1898	71.71	23.92	3.69	0.11	0.00	0.00	0.58
SI-033	92	879	66.55	26.39	6.26	0.11	0.00	0.11	0.57
SI-033	218	59	35.59	49.15	11.86	1.69	0.00	0.00	1.69
SI-033	231	1195	71.13	25.10	3.10	0.17	0.00	0.00	0.50
SI-033	233	39	79.49	17.95	2.56	0.00	0.00	0.00	0.00
SI-033	500	1166	69.81	24.96	4.37	0.26	0.00	0.00	0.60
SI-033	502	30	83.33	16.67	0.00	0.00	0.00	0.00	0.00
SI-033	OSTALI	5	20.00	40.00	40.00	0.00	0.00	0.00	0.00
SI-033	SKUPAJ	14451	68.09	26.01	4.84	0.43	0.15	0.07	0.42
SI-103	10	34	47.06	14.71	14.71	20.59	0.00	2.94	0.00
SI-103	200	831	91.10	8.42	0.48	0.00	0.00	0.00	0.00
SI-103	201	973	48.10	38.03	10.38	2.67	0.62	0.21	0.00
SI-103	202	100	67.00	32.00	1.00	0.00	0.00	0.00	0.00
SI-103	208	2851	65.28	28.48	5.54	0.56	0.00	0.00	0.14
SI-103	213	3971	65.85	28.68	4.89	0.35	0.03	0.00	0.20
SI-103	218	108	61.11	31.48	6.48	0.93	0.00	0.00	0.00
SI-103	231	4086	59.59	33.95	5.82	0.59	0.02	0.00	0.02
SI-103	233	7011	67.94	27.16	4.26	0.33	0.03	0.00	0.29
SI-103	500	5506	72.18	25.10	2.34	0.24	0.00	0.00	0.15
SI-103	501	10191	73.69	23.21	2.79	0.21	0.00	0.00	0.11
SI-103	502	6175	65.94	28.78	4.76	0.42	0.02	0.00	0.08
SI-103	503	1025	63.90	29.46	6.24	0.20	0.10	0.00	0.10
SI-103	512	108	52.78	44.44	1.85	0.93	0.00	0.00	0.00
SI-103	SKUPAJ	42970	68.22	27.06	4.14	0.40	0.03	0.01	0.14

Klavnica	Dobavitelj	Število	Tržni razred						
			S	E	U	R	O	P	Neznan
SI-711	10	1250	51.60	31.60	10.08	2.48	2.40	1.68	0.16
SI-711	37	558	70.07	24.73	5.02	0.00	0.00	0.00	0.18
SI-711	39	4871	70.62	26.05	2.69	0.23	0.00	0.00	0.41
SI-711	42	25	72.00	28.00	0.00	0.00	0.00	0.00	0.00
SI-711	43	1255	88.21	10.52	0.40	0.00	0.00	0.00	0.88
SI-711	52	7900	74.44	22.80	2.19	0.16	0.04	0.00	0.37
SI-711	128	60691	78.59	19.39	1.62	0.11	0.01	0.00	0.28
SI-711	SKUPAJ	76550	77.31	20.26	1.89	0.16	0.05	0.03	0.30

Tabela 13. -Mesnatost po klavnica in dobaviteljih na liniji klanja za kategorijo 2 od 1.1.2020 do 31.12.2020

Klavnica	Dobavitelj	Masa toplih polovic (kg)		Meritev M (mm)		Meritev S (mm)		Delež mesa (%)		
		Število	\bar{X}	SD	\bar{X}	SD	\bar{X}	SD	\bar{X}	SD
SI-003	10	126	102.48	13.33	74.51	8.51	15.90	7.12	58.27	5.56
SI-003	28	1108	96.97	13.81	75.79	7.29	11.98	4.46	61.29	3.33
SI-003	87	88	98.69	10.14	72.84	5.61	15.26	6.80	58.53	5.11
SI-003	90	541	90.78	12.05	75.51	6.78	9.29	3.15	63.22	2.38
SI-003	98	919	95.80	14.04	73.52	7.66	14.16	5.49	59.42	4.14
SI-003	99	55	106.13	6.49	79.00	4.32	15.51	3.89	59.10	2.87
SI-003	102	14	91.57	10.99	74.14	5.96	12.86	5.19	60.45	3.59
SI-003	122	160	102.24	11.42	75.50	7.43	13.39	3.43	60.22	2.70
SI-003	200	125	99.01	9.87	76.00	6.50	12.61	4.31	60.86	3.40
SI-003	234	2708	98.38	11.26	75.65	6.70	12.12	3.98	61.17	3.02
SI-003	500	310	101.27	12.98	77.18	7.12	12.12	4.18	61.36	3.11
SI-003	OSTALI	20	98.05	13.94	75.00	7.62	11.10	3.24	61.83	2.02
SI-003	SKUPAJ	6174	97.47	12.62	75.45	7.05	12.29	4.56	61.02	3.45
SI-006	1	88	98.03	23.94	77.32	12.13	9.99	2.71	62.93	2.06
SI-006	10	219	95.09	12.07	77.27	7.82	13.74	5.24	60.18	4.11
SI-006	500	605	92.08	9.45	78.10	5.75	11.85	4.14	61.66	3.09
SI-006	600	51074	93.26	10.80	78.44	6.32	12.30	3.67	61.38	2.74
SI-006	SKUPAJ	51986	93.26	10.82	78.43	6.33	12.29	3.68	61.38	2.75
SI-033	10	1169	88.47	11.66	74.94	6.24	11.01	4.94	61.89	3.62
SI-033	19	680	88.52	12.22	74.59	5.78	12.25	4.97	60.94	3.46
SI-033	39	2074	101.90	11.75	80.96	6.47	13.79	5.02	60.60	3.75
SI-033	43	70	94.99	15.31	67.29	6.32	28.58	9.48	48.14	7.04
SI-033	51	1981	96.94	10.96	78.34	6.31	11.86	5.19	61.68	3.93
SI-033	68	569	96.51	10.93	78.02	6.10	12.00	4.79	61.54	3.65
SI-033	70	599	98.32	10.01	79.96	5.42	11.76	5.09	61.95	3.79
SI-033	81	230	96.99	12.05	77.75	6.84	13.97	4.76	60.07	3.66
SI-033	84	1808	97.22	11.78	79.08	6.21	12.44	4.90	61.35	3.62
SI-033	86	1898	99.50	11.89	79.51	6.26	11.91	4.70	61.79	3.43
SI-033	92	879	89.69	10.03	74.84	5.67	11.83	5.14	61.28	3.80
SI-033	218	59	101.81	9.20	79.19	5.13	16.31	4.80	58.54	3.67
SI-033	231	1195	98.88	10.83	80.10	5.90	12.00	4.77	61.80	3.54
SI-033	233	39	106.51	9.25	81.69	5.44	11.23	4.74	62.56	3.52
SI-033	500	1166	95.50	9.80	78.51	5.52	12.00	4.87	61.61	3.63
SI-033	502	30	84.55	6.46	69.77	5.76	9.87	2.60	62.10	2.27
SI-033	OSTALI	5	84.50	4.26	69.00	2.92	18.20	5.07	55.90	3.96
SI-033	SKUPAJ	14451	96.59	12.02	78.44	6.48	12.32	5.16	61.36	3.83
SI-103	10	34	100.03	9.74	76.47	7.54	18.71	8.95	56.46	6.92
SI-103	200	831	89.04	10.79	78.79	7.42	9.80	2.92	63.24	2.32
SI-103	201	973	94.63	12.20	76.90	7.39	15.32	5.49	58.99	4.17
SI-103	202	100	95.14	7.62	76.79	4.70	12.97	3.00	60.69	2.11
SI-103	208	2851	96.23	11.73	78.86	7.11	13.28	4.20	60.71	3.23
SI-103	213	3971	91.71	12.39	76.34	7.27	12.73	4.40	60.81	3.27
SI-103	218	108	95.45	12.24	78.54	6.24	14.26	4.92	59.96	3.49
SI-103	231	4086	99.58	11.88	80.21	7.11	13.94	4.50	60.40	3.38
SI-103	233	7011	99.50	11.78	80.54	7.02	13.22	4.28	60.96	3.20
SI-103	500	5506	88.93	11.49	76.19	6.86	12.15	3.74	61.21	2.81
SI-103	501	10191	95.38	11.67	80.69	6.52	12.45	4.11	61.54	3.02
SI-103	502	6175	98.65	9.90	79.55	6.04	13.35	4.23	60.74	3.20
SI-103	503	1025	91.88	14.51	76.01	7.44	13.28	4.50	60.37	3.17
SI-103	512	108	102.14	7.96	73.84	4.43	13.62	3.51	59.85	2.62
SI-103	SKUPAJ	42970	95.61	12.16	79.09	7.04	12.94	4.29	60.99	3.20

Klavnica	Dobavitelj	Število	Masa toplih polovic (kg)		Meritev M (mm)		Meritev S (mm)		Delež mesa (%)	
			\bar{X}	SD	\bar{X}	SD	\bar{X}	SD	\bar{X}	SD
SI-711	10	1250	96.76	12.94	74.49	7.78	15.20	6.77	58.78	5.30
SI-711	37	558	109.88	8.08	80.51	5.87	13.13	3.95	61.03	3.09
SI-711	39	4871	102.26	11.49	77.40	7.03	12.31	3.85	61.24	2.89
SI-711	42	25	105.44	11.31	80.16	5.73	12.48	2.74	61.46	2.10
SI-711	43	1255	99.95	11.77	78.72	6.51	10.55	3.05	62.69	2.30
SI-711	52	7900	99.86	11.69	77.03	6.82	11.98	3.66	61.44	2.75
SI-711	128	60691	100.01	11.47	77.64	6.50	11.57	3.51	61.81	2.67
SI-711	SKUPAJ	76550	100.16	11.56	77.55	6.61	11.72	3.66	61.69	2.78

**Tab 14. -Kategorija klavnih prašičev po mesecih od 1.1.2020 do 31.12.2020
 za odrte prašiče**

Mesec klanja	Število	K a t e g o r i j a k l a v n i h p r a š i č e v							
		1	2	3A	3B	3C	3D	4	Neznana
01.2020	58	0.00	36.21	3.45	24.14	34.48	1.72	0.00	0.00
02.2020	51	0.00	9.80	0.00	15.69	74.51	0.00	0.00	0.00
03.2020	26	0.00	11.54	0.00	19.23	65.38	3.85	0.00	0.00
04.2020	13	0.00	0.00	0.00	38.46	61.54	0.00	0.00	0.00
05.2020	69	0.00	11.59	0.00	10.14	78.26	0.00	0.00	0.00
06.2020	61	0.00	16.39	1.64	11.48	70.49	0.00	0.00	0.00
07.2020	39	0.00	35.90	0.00	12.82	51.28	0.00	0.00	0.00
08.2020	36	0.00	8.33	0.00	13.89	77.78	0.00	0.00	0.00
09.2020	54	0.00	5.56	0.00	24.07	66.67	3.70	0.00	0.00
10.2020	55	0.00	10.91	0.00	25.45	61.82	1.82	0.00	0.00
11.2020	146	0.00	8.22	1.37	23.97	66.44	0.00	0.00	0.00
12.2020	61	0.00	34.43	0.00	16.39	49.18	0.00	0.00	0.00
Skupaj	669	0.00	15.84	0.75	19.13	63.53	0.75	0.00	0.00
Masa toplih polovic	\bar{X} SD	0.00	83.98	23.00	150.96	176.63	199.60	0.00	0.00
		0.00	10.57	11.13	30.92	32.56	37.26	0.00	0.00

BIOTEHNIŠKA FAKULTETA, ODDELEK ZA ZOOTEHNIKO
Enota za prašičerejo
Groblje 3, 1230 DOMŽALE

Datum: 12. januar 2021

P R I L O G E

Tab 4.1. -Kategorije klavnih prašičev po letih od 1.1.1996 do 31.12.2020

Leto klanja	Skupaj	Kategorija klavnih prašičev								
		1	2	3A	3B	3C	3D	4	5	Neznana
1996	136007	1.19	88.19	1.19	0.88	1.31	0.00	0.91	6.33	0.00
1997	269926	1.25	90.62	1.74	1.01	1.79	0.00	0.73	2.86	0.00
1998	288636	1.44	91.59	1.48	0.91	1.86	0.00	0.63	2.09	0.00
1999	411179	0.90	94.50	1.06	0.73	1.24	0.00	0.40	1.17	0.00
2000	327913	1.32	94.09	1.11	0.65	1.00	0.00	0.46	1.37	0.00
2001	321954	1.46	93.59	1.22	0.71	1.20	0.00	0.52	1.30	0.00
2002	361287	1.67	92.53	1.96	0.69	1.33	0.00	0.51	1.31	0.00
2003	383461	1.16	92.99	1.56	0.75	1.48	0.00	0.31	1.75	0.00
2004	378047	2.19	91.63	1.48	0.91	1.33	0.06	0.27	2.13	0.00
2005	368300	2.92	89.21	1.01	1.63	0.78	0.45	0.28	3.72	0.00
2006	389479	3.07	91.74	1.00	1.46	0.26	0.48	0.25	1.74	0.00
2007	390936	3.82	93.03	1.02	1.18	0.17	0.51	0.27	0.00	0.00
2008	356596	4.11	92.90	0.99	1.24	0.11	0.45	0.20	0.00	0.00
2009	274257	4.94	91.82	1.07	1.29	0.37	0.37	0.14	0.00	0.00
2010	272180	5.50	90.76	0.82	1.87	0.58	0.37	0.10	0.00	0.00
2011	259586	5.75	90.91	1.48	1.20	0.21	0.32	0.13	0.00	0.00
2012	234163	6.21	89.52	2.06	1.59	0.18	0.31	0.13	0.00	0.00
2013	208135	5.81	90.59	1.57	1.45	0.10	0.28	0.20	0.00	0.00
2014	214710	5.22	91.35	1.30	1.57	0.12	0.29	0.16	0.00	0.00
2015	217344	5.21	91.41	1.11	1.77	0.15	0.22	0.13	0.00	0.00
2016	234480	5.27	90.19	1.02	2.94	0.17	0.27	0.13	0.00	0.00
2017	216520	5.16	88.95	0.85	4.32	0.19	0.37	0.15	0.00	0.00
2018	219477	5.61	87.15	0.97	5.66	0.16	0.34	0.12	0.00	0.00
2019	227500	5.03	88.22	0.86	5.24	0.10	0.45	0.11	0.00	0.00
2020	216685	4.34	88.67	0.73	5.43	0.12	0.58	0.13	0.00	0.00
Skupaj	7178758	3.37	91.40	1.23	1.69	0.71	0.24	0.30	1.06	0.00

**Tab 5.1. -Razvrstitev pitanih prašičev na liniji klanja v tržne razrede po letih
 od 1.1.1996 do 31.12.2020**

Leto klanja	Skupaj	T r ž n i r a z r e d						
		S	E	U	R	O	P	Neznani
1996	119942	2.66	18.06	45.97	31.11	2.19	0.00	0.01
1997	244602	3.56	22.99	46.53	25.14	1.78	0.00	0.00
1998	264353	4.00	24.48	47.51	22.53	1.49	0.00	0.00
1999	388580	5.22	28.52	47.46	17.83	0.97	0.00	0.00
2000	308522	9.11	34.89	43.37	12.16	0.47	0.00	0.00
2001	301318	12.17	36.45	39.98	11.01	0.39	0.00	0.00
2002	334289	14.22	38.84	37.57	9.04	0.33	0.00	0.00
2003	356580	14.09	39.76	37.18	8.69	0.28	0.00	0.00
2004	346399	18.92	42.90	31.54	6.44	0.20	0.00	0.00
2005	328549	35.26	42.42	19.98	2.31	0.03	0.00	0.00
2006	357314	36.68	42.00	16.97	1.98	0.03	0.00	2.34
2007	363688	37.92	40.04	14.55	1.62	0.03	0.00	5.84
2008	331271	54.12	33.64	9.30	1.27	0.09	0.01	1.57
2009	251831	58.23	33.25	7.19	0.93	0.07	0.00	0.33
2010	247021	61.24	31.24	6.36	0.78	0.07	0.00	0.32
2011	236002	67.58	26.78	4.64	0.57	0.04	0.00	0.39
2012	209627	68.99	25.88	4.26	0.44	0.03	0.00	0.40
2013	188552	68.21	27.09	3.88	0.33	0.03	0.00	0.46
2014	196132	66.05	28.54	4.46	0.43	0.04	0.00	0.49
2015	198682	63.53	30.69	4.93	0.37	0.03	0.00	0.45
2016	211477	61.97	31.84	5.37	0.42	0.03	0.01	0.36
2017	192600	64.25	30.14	4.86	0.37	0.02	0.00	0.35
2018	191269	70.42	25.28	3.65	0.23	0.04	0.00	0.38
2019	200692	73.78	22.93	2.68	0.20	0.03	0.02	0.35
2020	192131	73.40	23.20	2.75	0.22	0.04	0.02	0.36
Skupaj	6561423	38.10	32.74	21.77	6.37	0.33	0.00	0.68

**Tab 6.1. -Povprečja in standardni odklon za meritve na liniji klanja po letih
 od 1.1.1996 do 31.12.2020**

Mesec klanja	Število	Masa toplih polovic (kg)		Meritev M (mm)		Meritev S (mm)		Delež mesa (%)	
		\bar{X}	SD	\bar{X}	SD	\bar{X}	SD	\bar{X}	SD
1996	119942	83.53	12.56	64.70	6.97	20.23	6.52	51.86	3.84
1997	244602	82.73	12.67	65.87	6.85	19.64	6.44	52.53	3.93
1998	264353	84.72	12.45	66.72	6.77	19.10	6.18	52.81	3.91
1999	388580	82.66	11.58	66.12	6.61	17.92	6.05	53.43	3.89
2000	308522	80.89	11.30	66.46	6.66	16.48	5.75	54.49	4.00
2001	301318	82.53	11.57	67.24	6.83	15.85	5.64	54.95	4.19
2002	334289	82.13	11.71	67.80	7.00	15.44	5.50	55.41	4.20
2003	356580	82.73	11.68	68.39	7.09	15.57	5.43	55.47	4.17
2004	346399	82.95	11.80	68.42	7.23	14.68	5.32	56.27	4.24
2005	328549	85.78	12.32	70.63	7.27	14.64	5.16	58.28	4.26
2006	357314	85.99	11.92	70.84	6.92	14.24	5.06	58.56	4.16
2007	363688	86.51	11.64	71.29	6.86	13.95	4.91	58.85	4.12
2008	331271	87.39	11.77	72.26	6.80	13.31	4.83	59.79	3.74
2009	251831	88.50	11.77	72.70	6.72	13.20	4.62	60.02	3.42
2010	247021	91.28	11.70	74.42	6.59	13.08	4.54	60.32	3.38
2011	236002	89.82	11.43	73.90	6.61	12.16	4.43	60.92	3.30
2012	209627	90.07	11.47	74.37	6.51	12.08	4.34	61.04	3.22
2013	188552	89.77	11.55	74.65	6.42	12.30	4.09	60.91	3.04
2014	196132	90.67	11.36	74.43	6.33	12.55	4.18	60.70	3.11
2015	198682	90.16	11.70	73.65	6.52	12.51	4.31	60.64	3.19
2016	211477	92.83	12.17	74.86	6.91	12.90	4.38	60.50	3.28
2017	192600	93.87	12.96	75.20	6.89	12.70	4.30	60.69	3.23
2018	191269	94.26	13.34	75.45	7.32	11.93	4.21	61.28	3.18
2019	200692	96.43	12.28	77.03	6.89	11.93	3.97	61.48	2.99
2020	192131	96.92	11.92	78.13	6.69	12.21	4.00	61.41	3.00
Skupaj	6561423	87.00	11.89	70.92	6.83	14.59	5.05	57.79	3.74

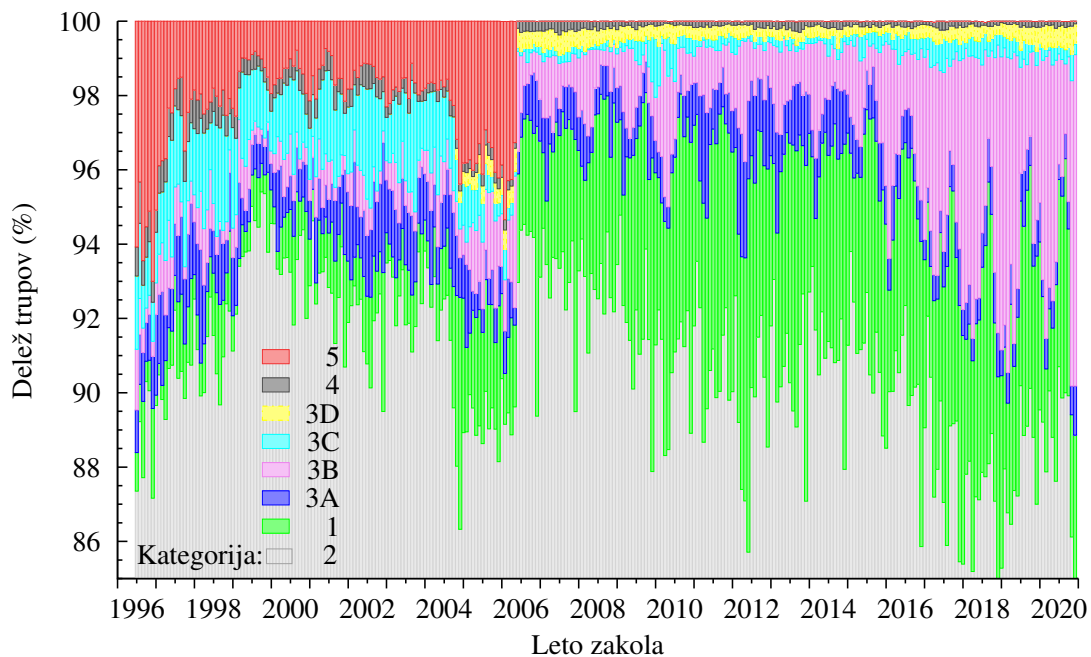

Slika 1: Deleži kategorij klavnih prašičev po letih

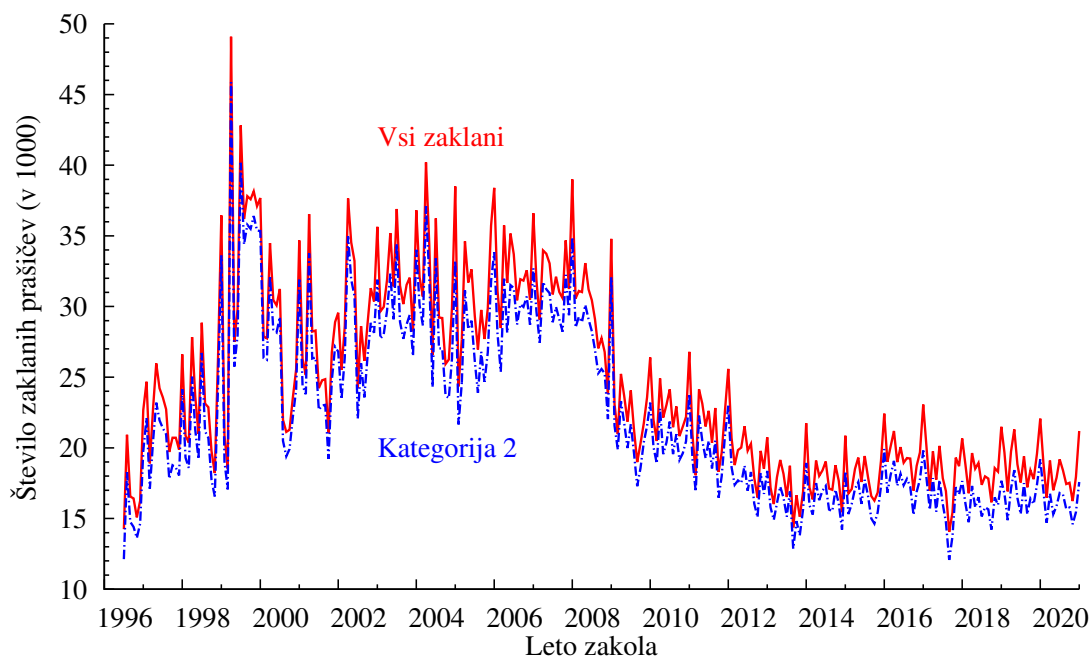

Slika 2: Število vseh zaklanih prašičev in prašičev kategorije 2 po letih

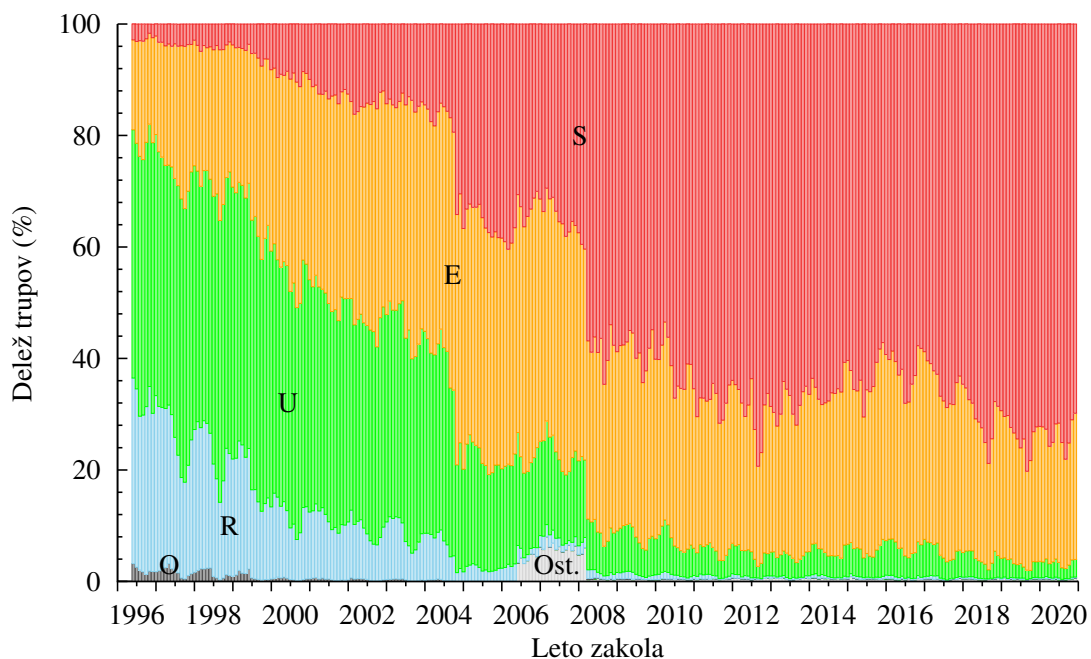

Slika 3: Deleži tržnih razredov po letih

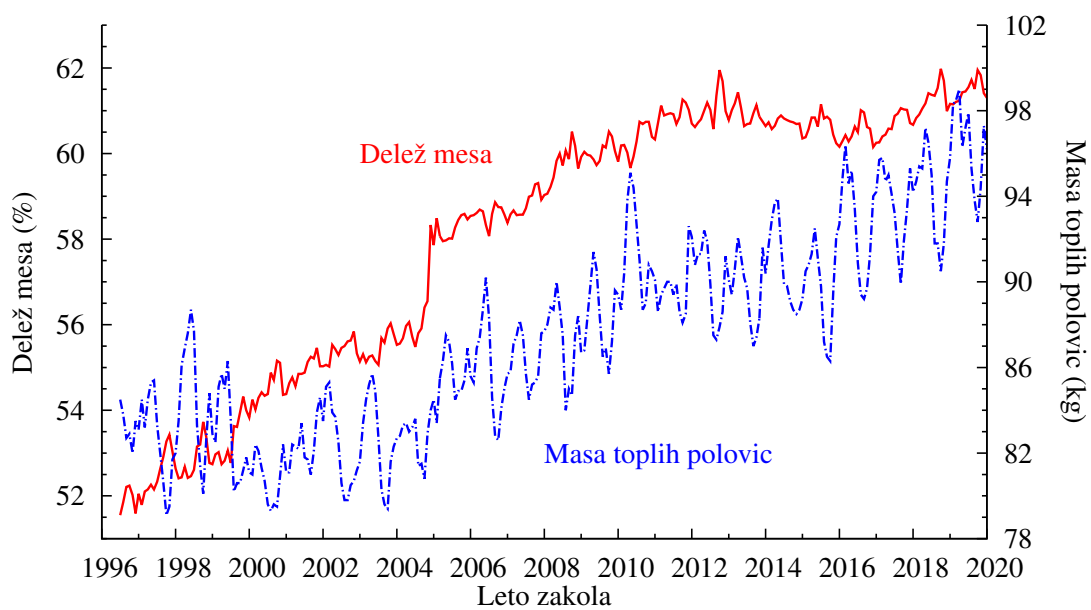

Slika 4: Spreminjanje deleža mesa in mase toplih polovic po letih

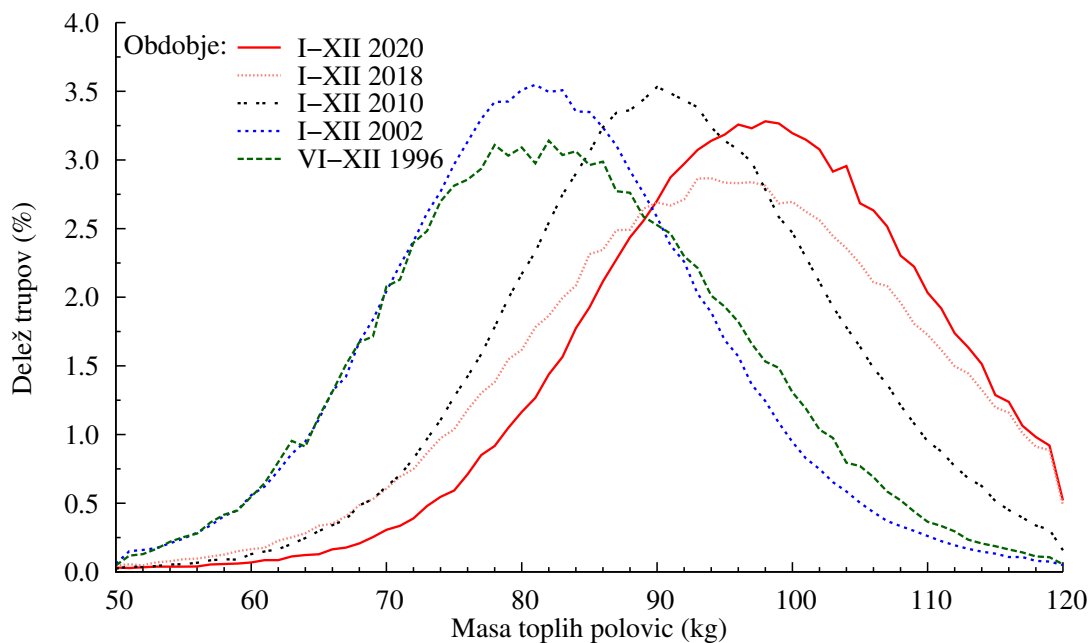

Slika 5: Primerjava porazdelitve za maso toplih polovic v izbranih letih

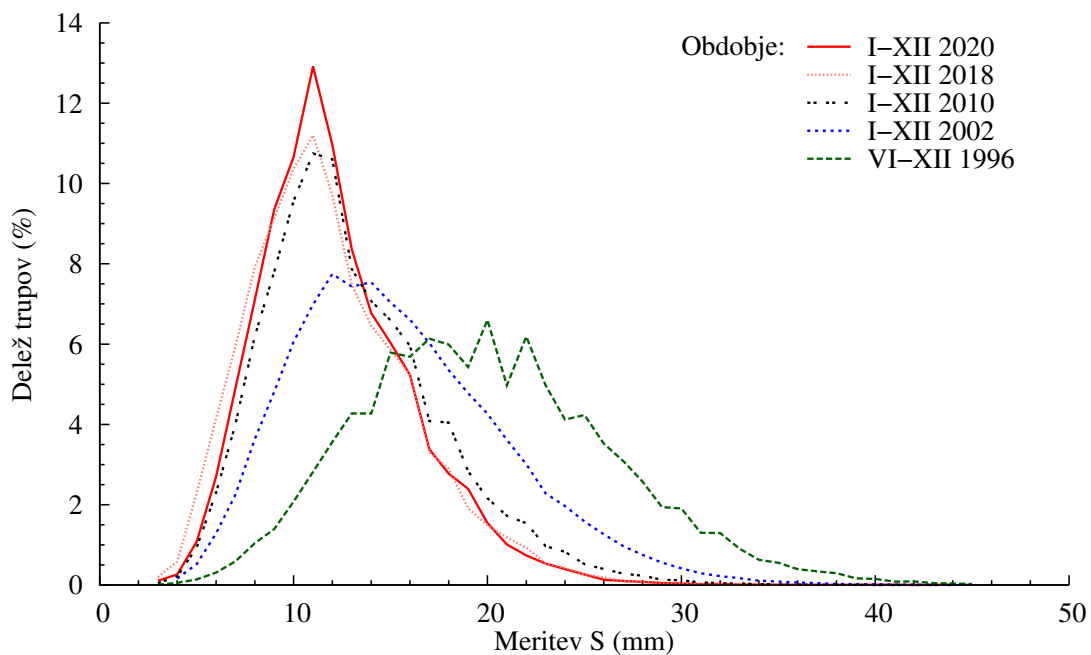

Slika 6: Primerjava porazdelitve za meritev S v izbranih letih

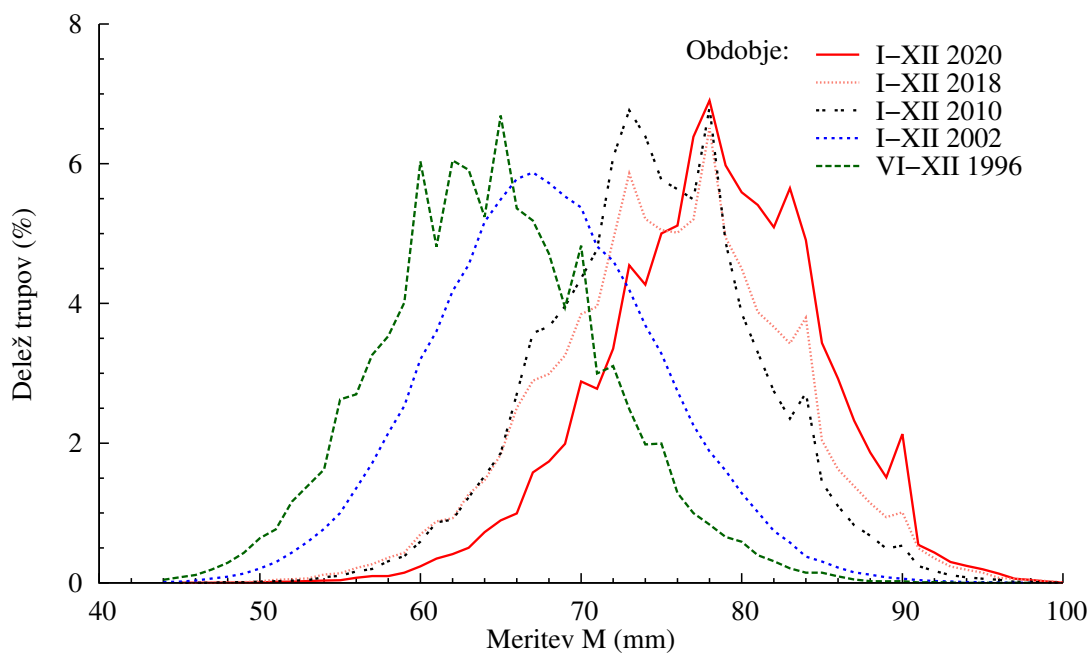

Slika 7: Primerjava porazdelitve za meritev M v izbranih letih

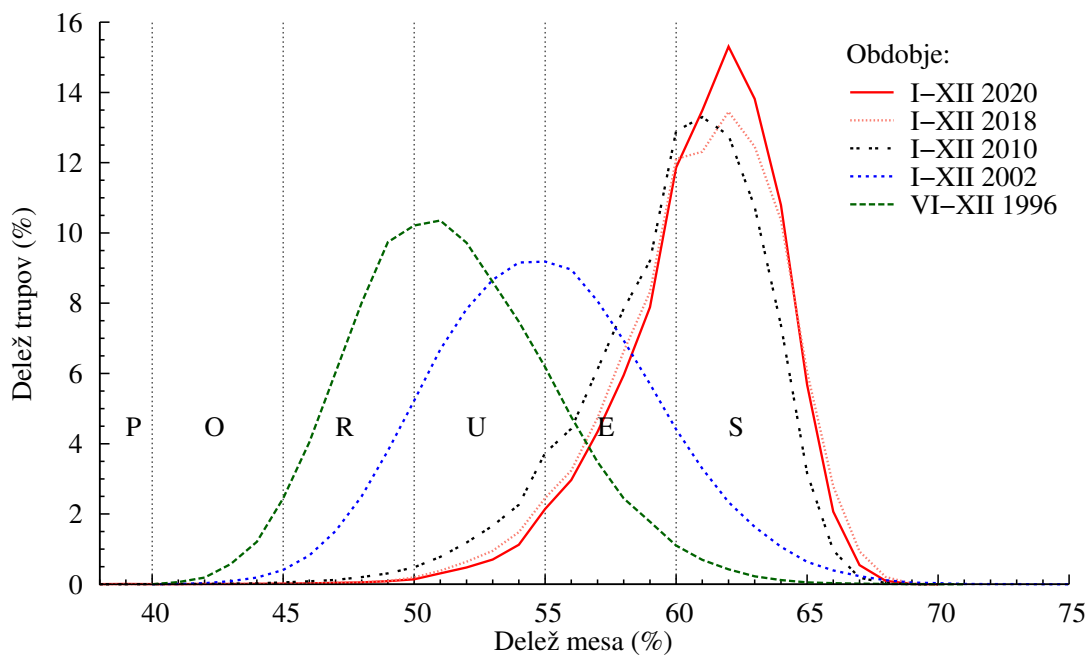

Slika 8: Primerjava porazdelitve za delež mesa v izbranih letih

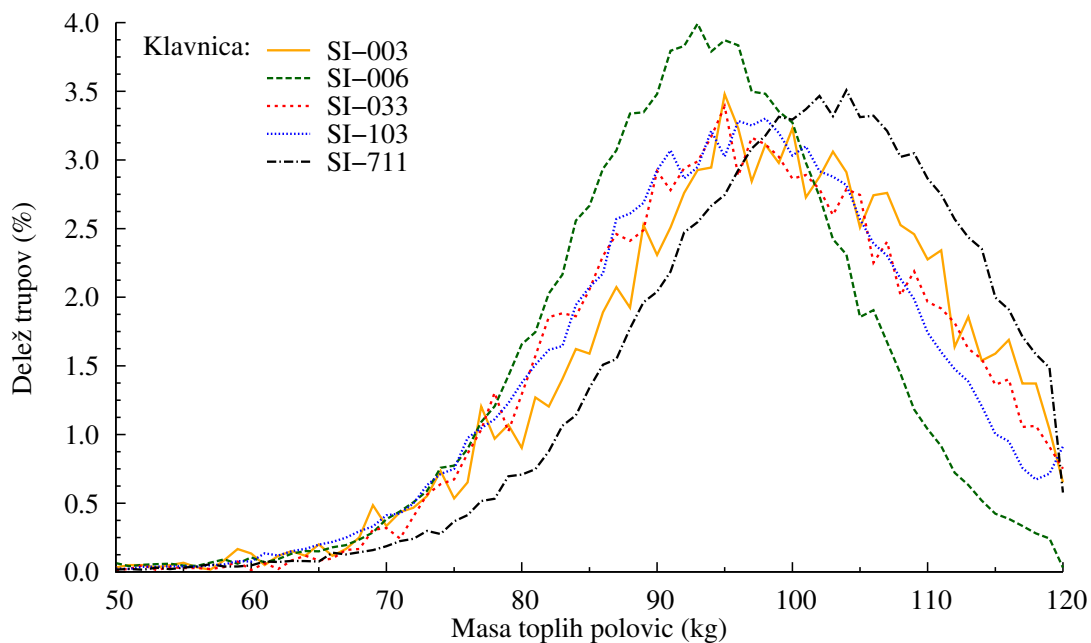

Slika 9: Primerjava porazdelitve za maso toplih polovic med klavnicami v letu 2020

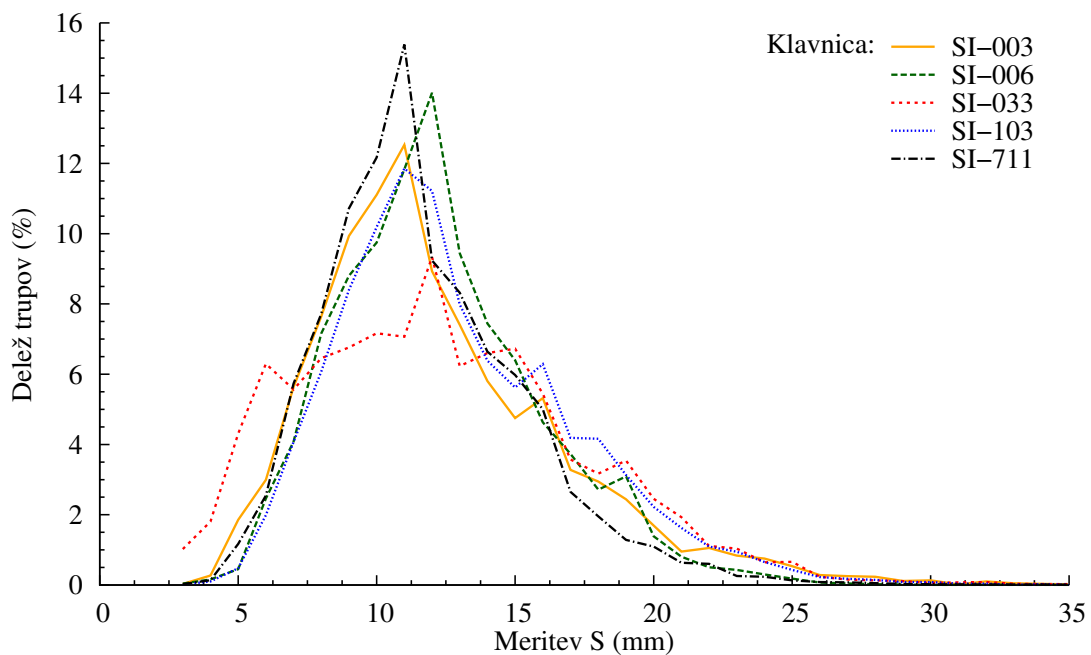

Slika 10: Primerjava porazdelitve za meritev S med klavnicami v letu 2020

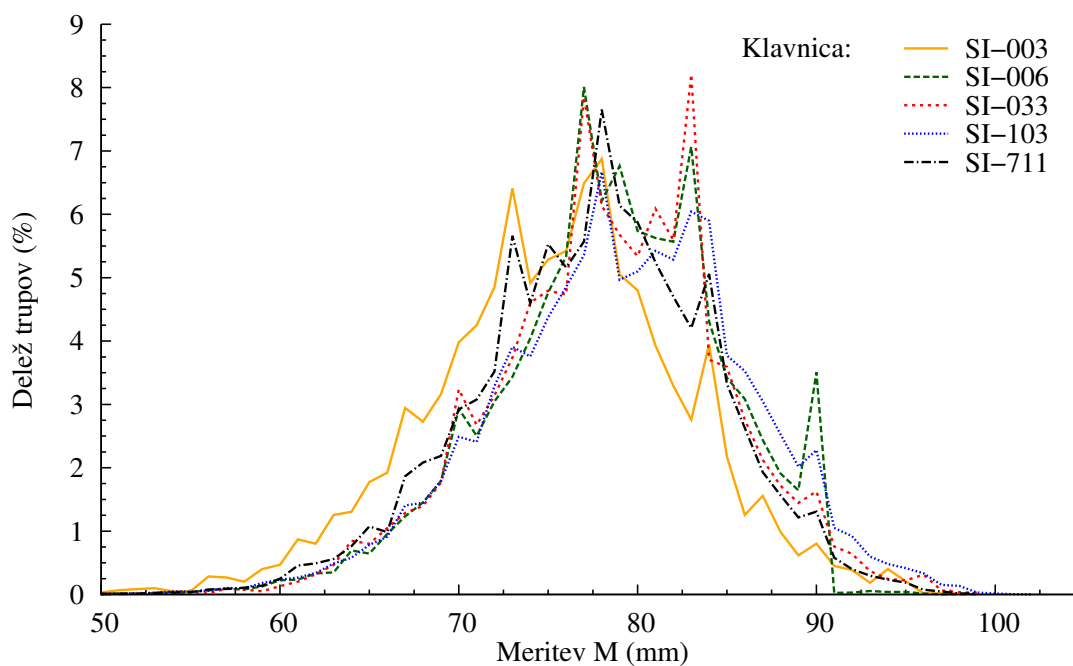

Slika 11: Primerjava porazdelitve za meritev M med klavnicami v letu 2020

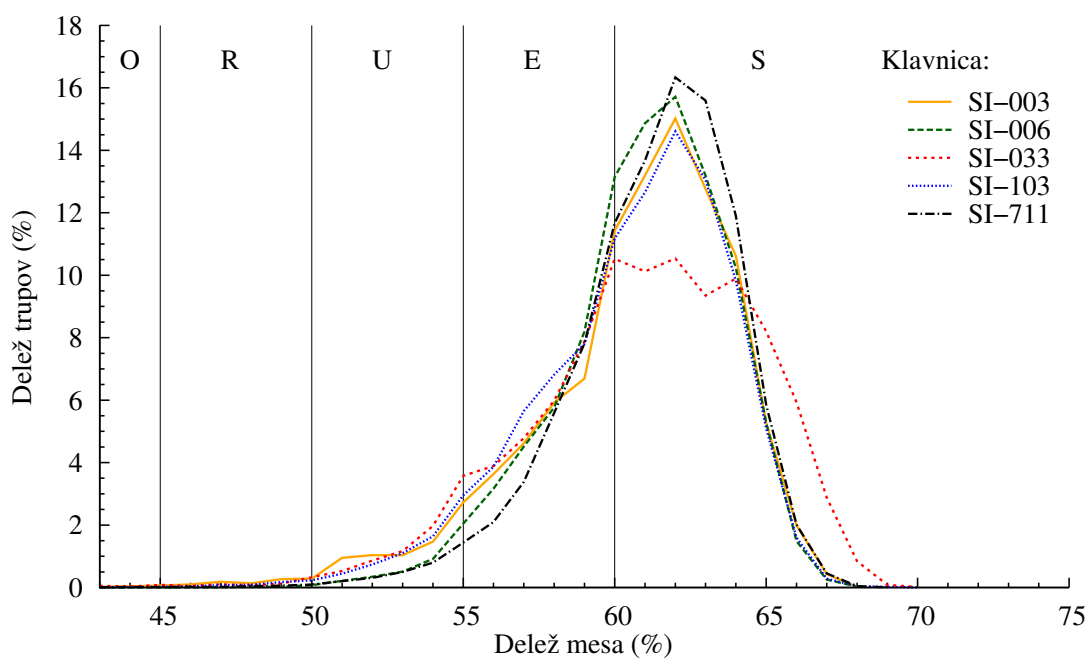

Slika 12: Primerjava porazdelitve za delež mesa med klavnicami v letu 2020

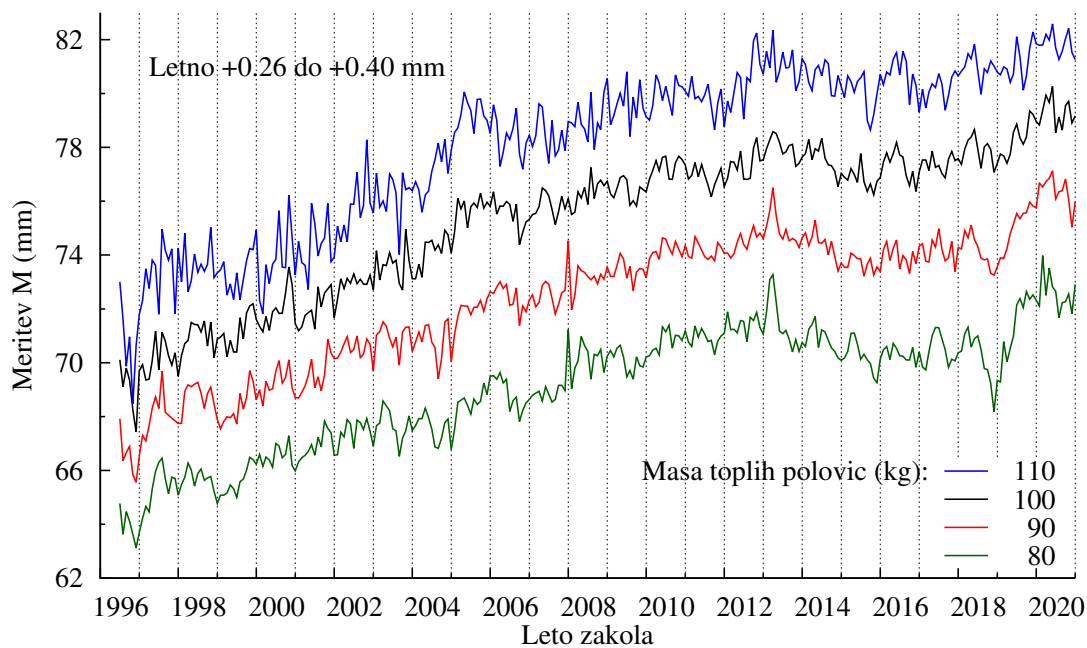

Slika 13: Spreminjanje meritve M po mesecih za izbrane mase toplih polovic po letih

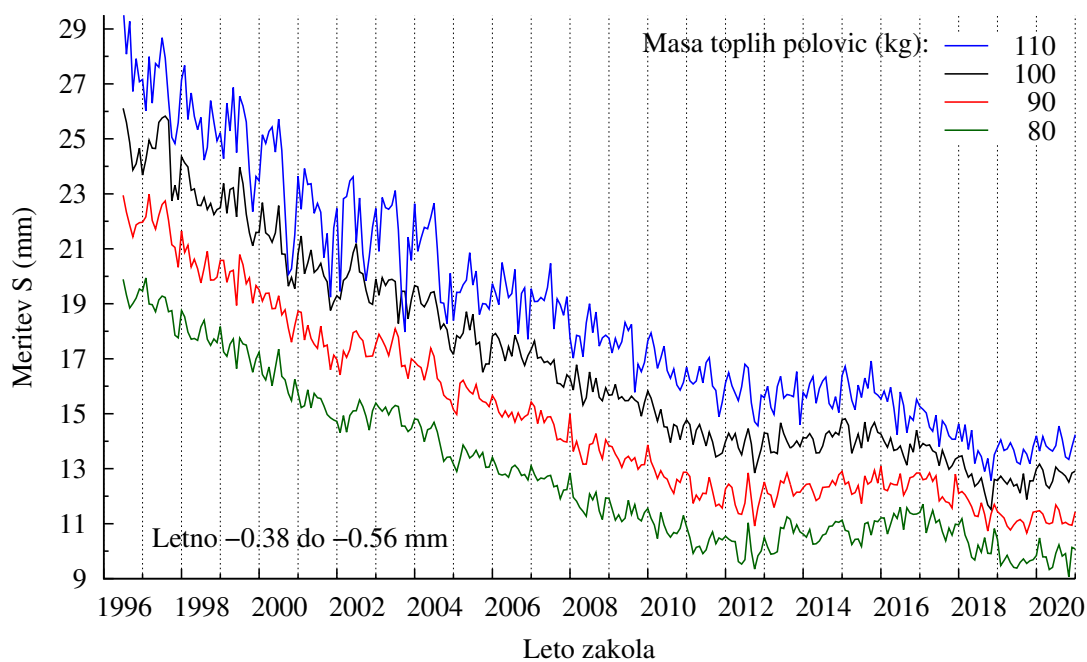

Slika 14: Spreminjanje meritve S po mesecih za izbrane mase toplih polovic po letih

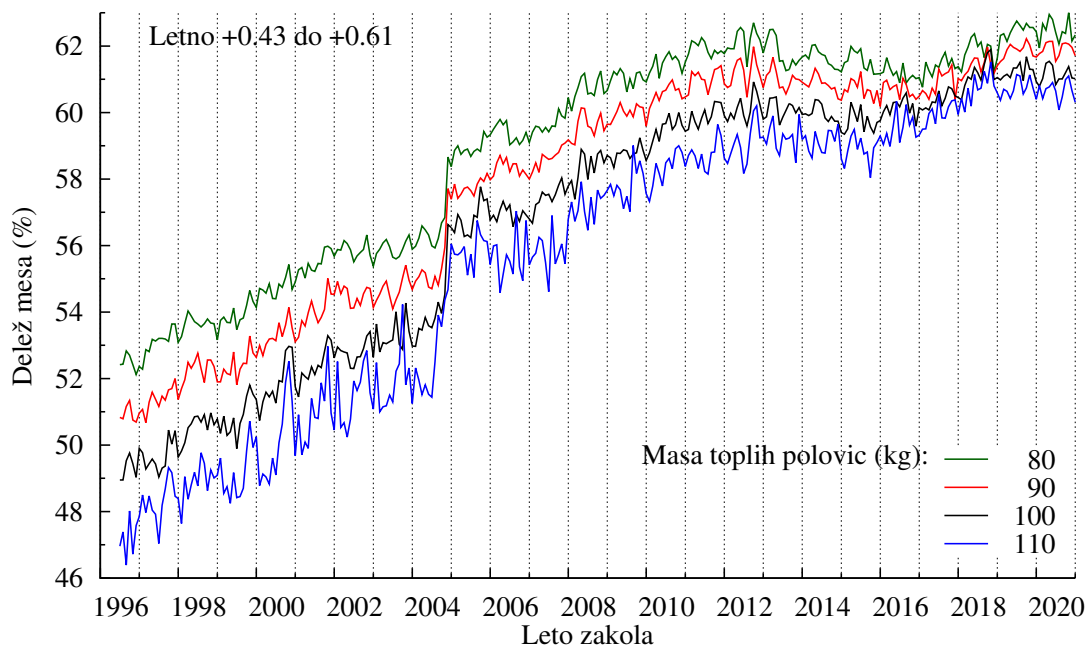

Slika 15: Spreminjanje deleža mesa po mesecih za izbrane mase toplih polovic po letih

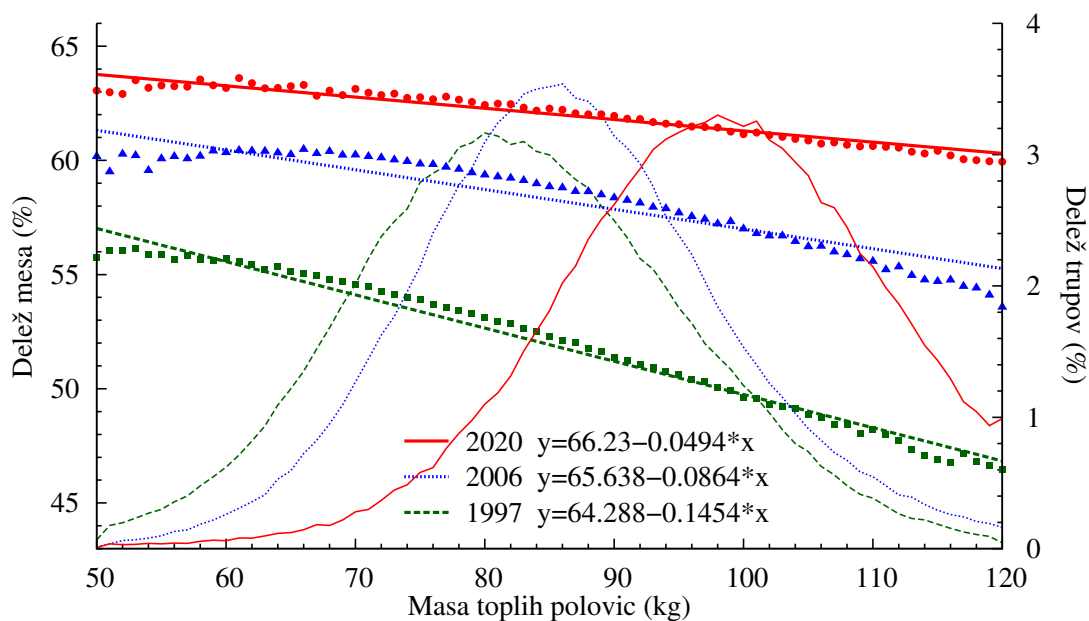

Slika 16: Povezava med maso toplih polovic in deležem mesa v izbranih letih

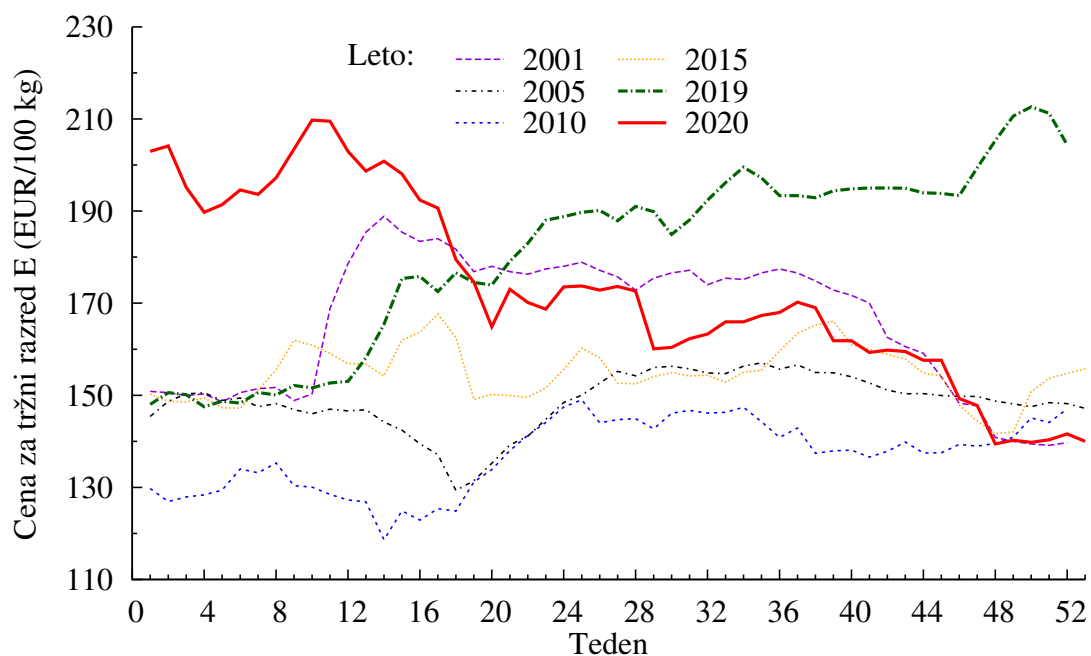

Slika 17: Tedenska gibanja cene klavnih trupov razreda E v Sloveniji v izbranih letih (vir: ARSKTRP)

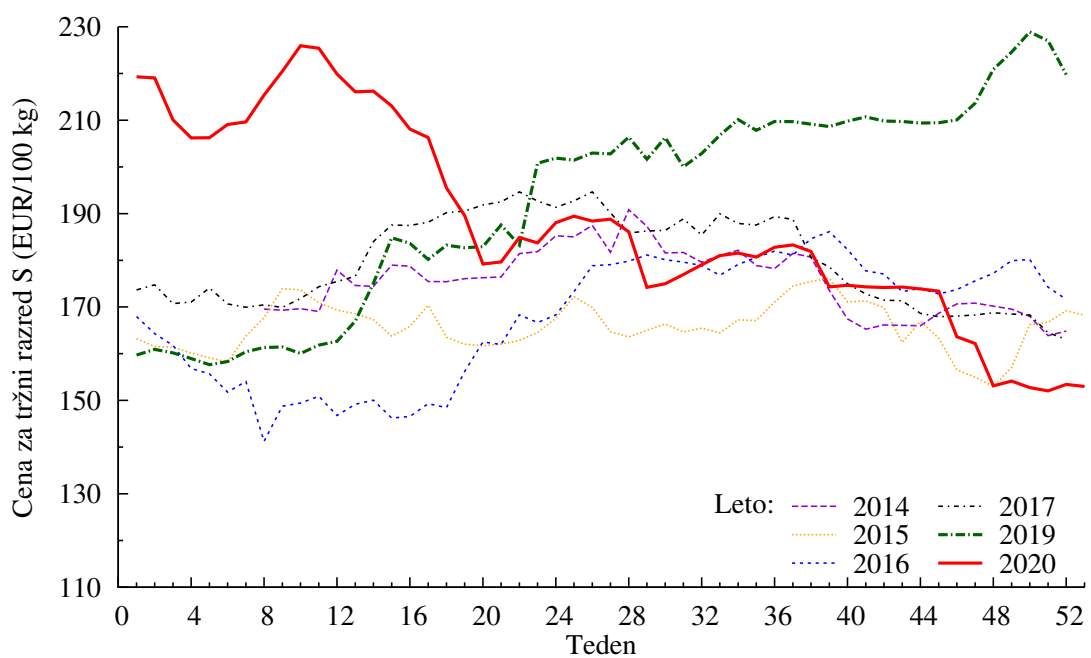

Slika 18: Tedenska gibanja cene klavnih trupov razreda S v Sloveniji v izbranih letih (vir: ARSKTRP)

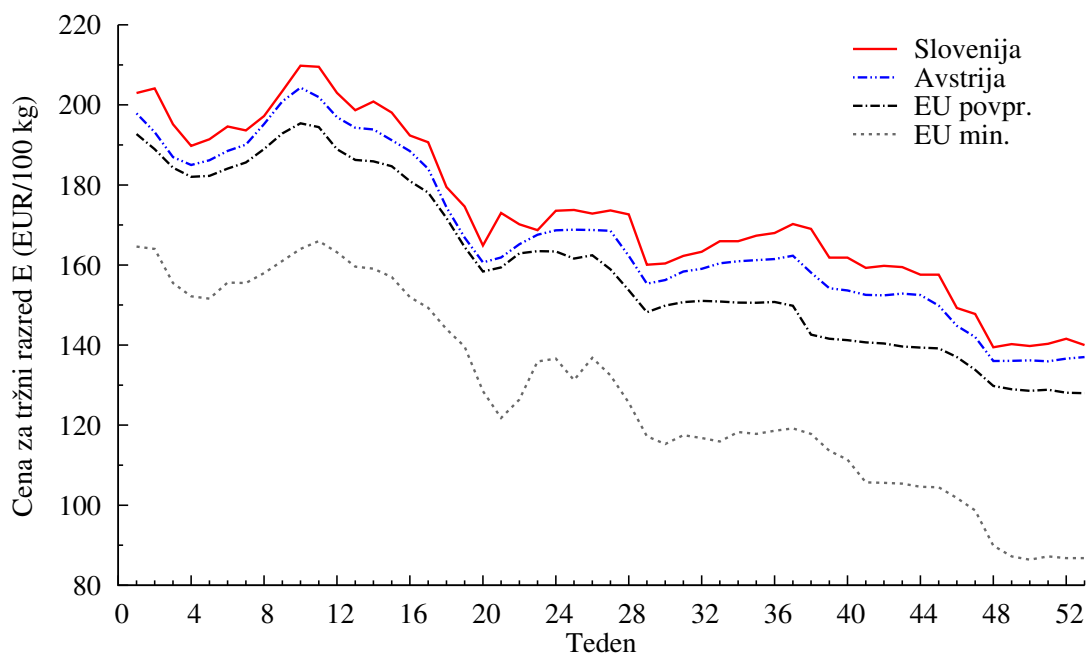

Slika 19: Primerjava cene klavnih trupov razreda E po tednih v Sloveniji in Avstriji s povprečno in minimalno ceno v EU v letu 2020 (vir: ARSKTRP)

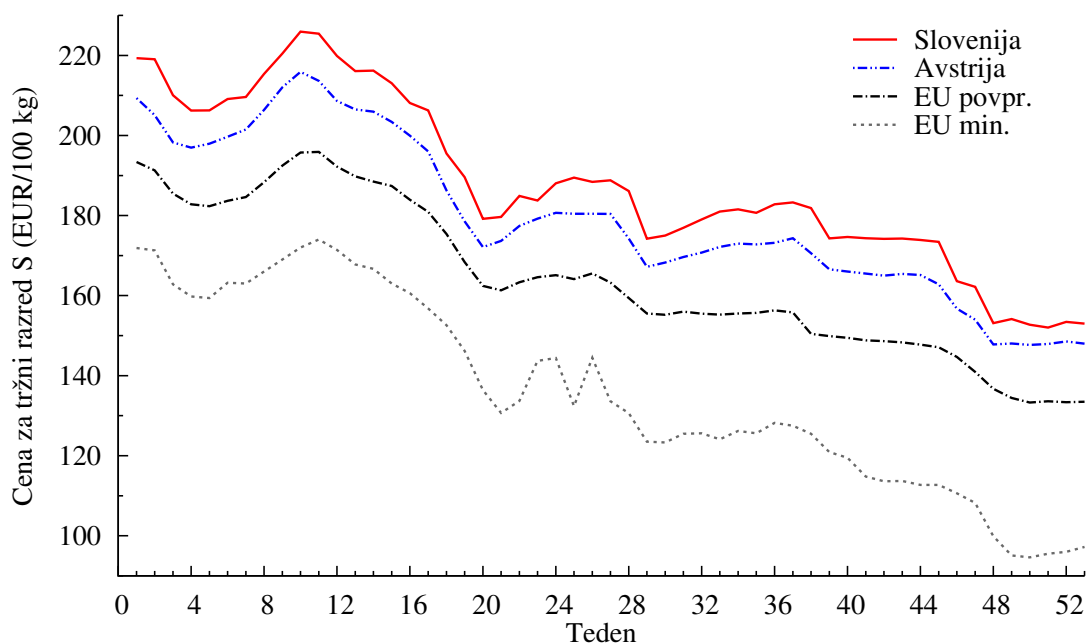

Slika 20: Primerjava cene klavnih trupov razreda S po tednih v Sloveniji in Avstriji s povprečno in minimalno ceno v EU v letu 2020 (vir: ARSKTRP)